

ANNEXE 2

ANNEXES DU FORMULAIRE CERFA N° 15679*04

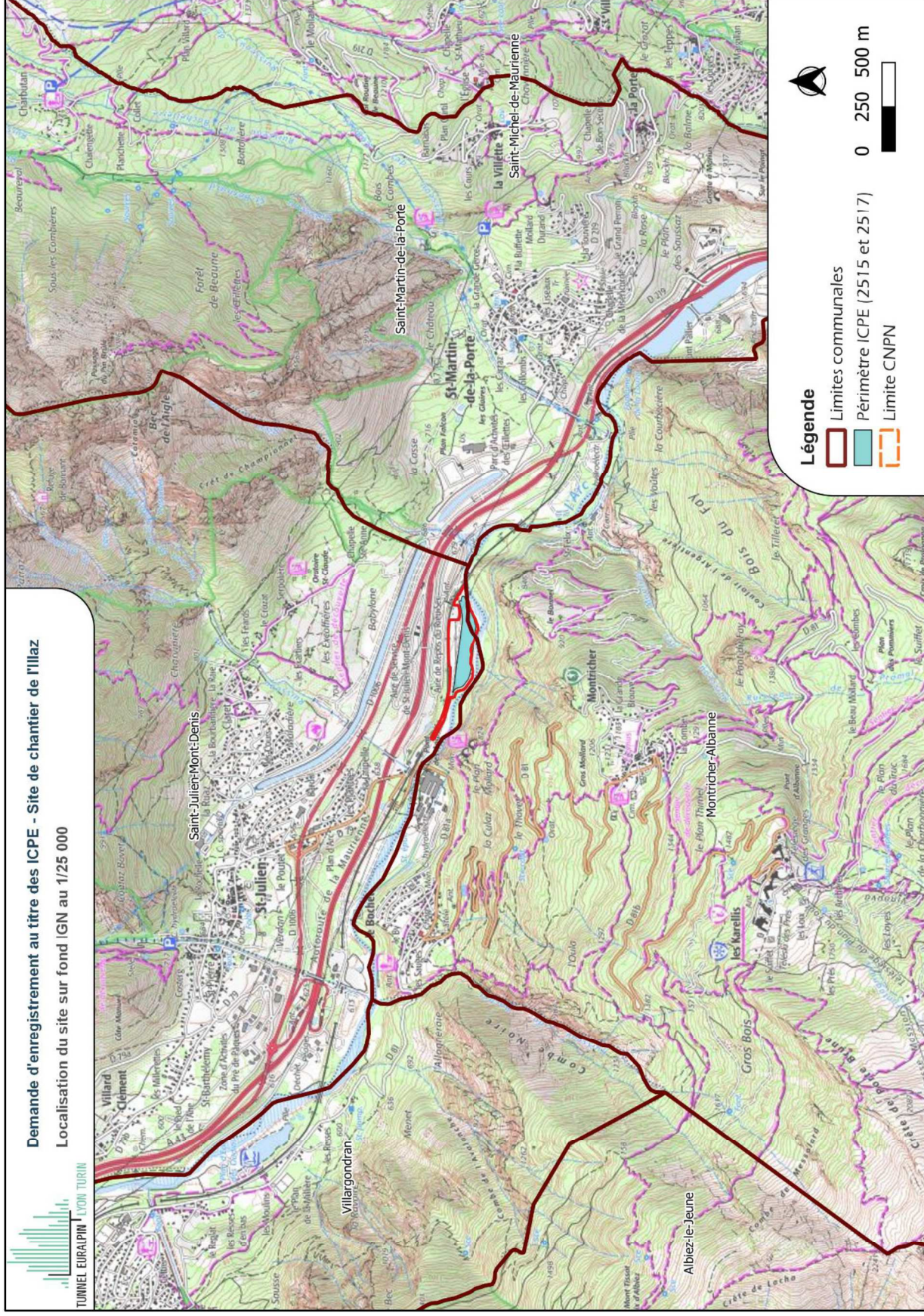

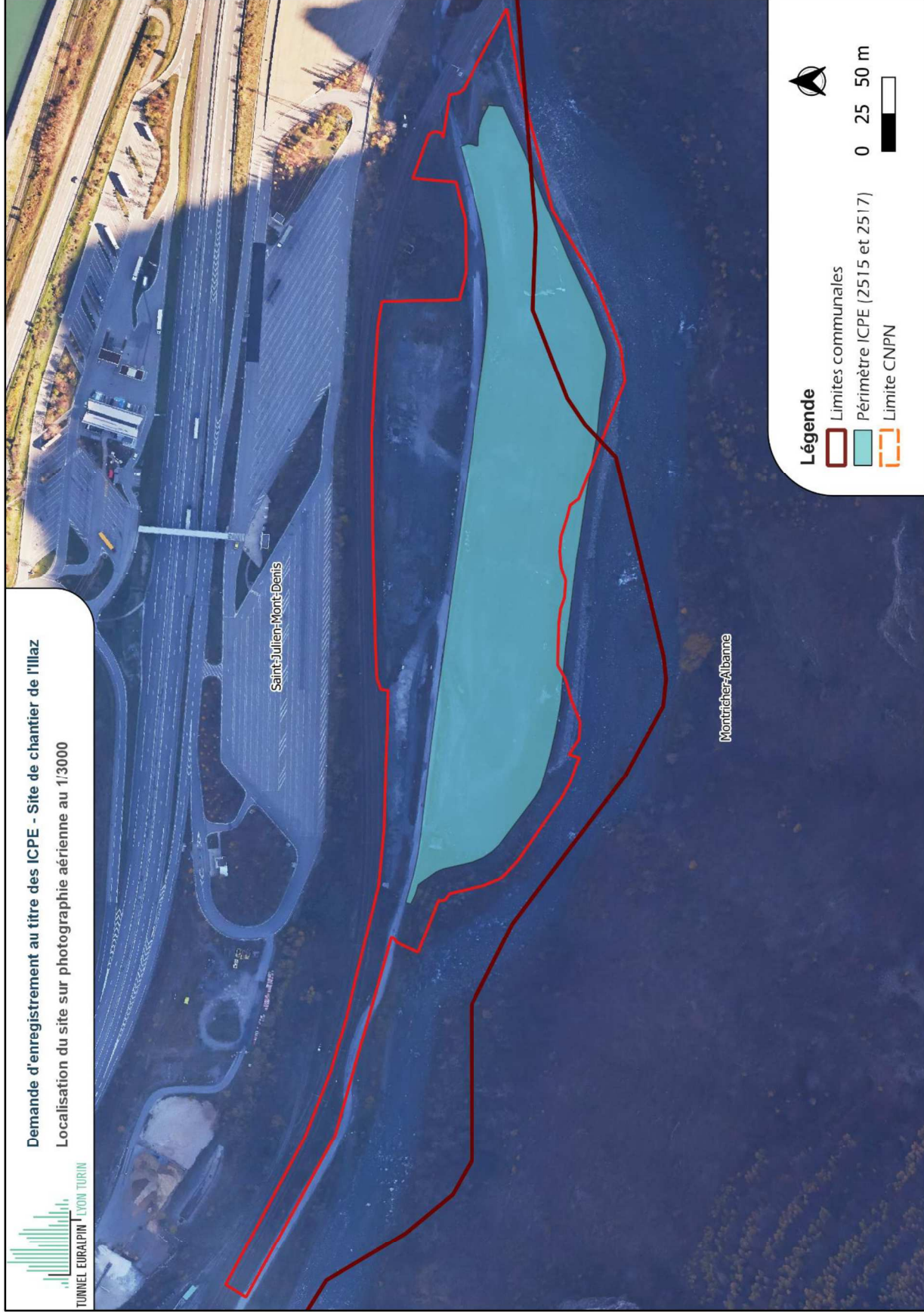

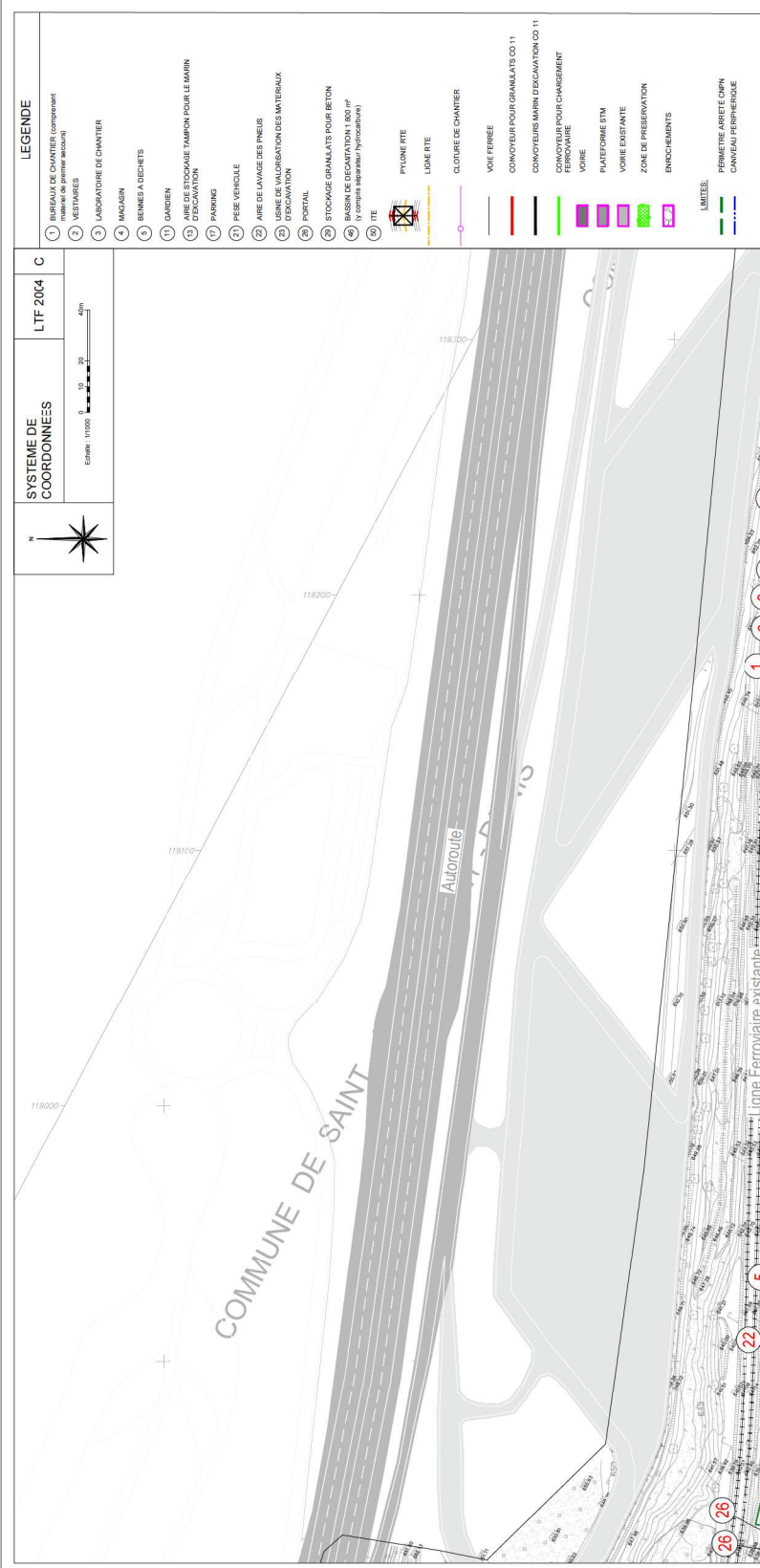

- LEGende**
- 1 BUREAU DE CHANTIER (compartiment pour matériel agricole)
 - 2 VESTIBULES
 - 3 LABORATOIRE DE CHANTIER
 - 4 MAGASIN
 - 5 BÉNÉFICIAIRES
 - 6 GARDIEN
 - 7 CANTINE
 - 8 PAVILLON
 - 9 PNEUS
 - 10 ARME DE LAVAGE DES PNEUS
 - 11 BASSIN DE VALORISATION DES MATÉRIEAUX
 - 12 PORTAIL
 - 13 STOCKAGE GRANULATS POUR BETON
 - 14 BASSIN DE DÉCAPIATION 1 000 m² (y compris séparateur hydrocyclo)
 - 15 ITE
 - 16 PYLONE RTE
 - 17 LOGE RTE
 - 18 CLÔTURE DE CHANTIER
 - 19 VOIE FERREE
 - 20 CONVOYEUR POUR GRANULATS CO 11
 - 21 CONVOYEUR POUR CHARGEMENT FERROVIAIRE
 - 22 VERRIE
 - 23 PLATEFORME STM
 - 24 VOIRIE EXISTANTE
 - 25 ZONE DE PRÉSERVATION
 - 26 ENRICHISSEMENTS
- LIMITES:**
- 1 PERMETTRE ARRÊTE CPN
 - 2 CANALU FERROVIAIRE



SYSTEME DE COORDONNEES LTF 2004 C

Echelle: 1/1000

0 10 20 30 40m

NOTA

Plans de référence: D_P1_GN_0003, D ITE (sur site) de surface: 110_192120_ST06, D_P1_GN_0008, D ITE (sur site) de surface: 110_192170_CO_01, D_P1_GN_0048, A Traces convoyeurs secteur ILL SAU: 110_192170_ST06, D_P1_GN_0233, B SITE D ILLAZ

SYSTEMES DE REFERENCES PLANI. ET ALTI.

SYSTEME DE COORDONNEES LTF 2004 C

TUNNEL EUROPIEN LYON TURIN

NOUVELLE LIGNE LYON TURIN - NOUVELLE LIGNE TORINO LIGNE

PARTIE COMMUNE FRANÇAISE - PARTIE COMMUNE ITALO-FRANÇAISE

CUP CL11600003003

Chantier Opérationnel 11

TRAVAUX RELATIFS À LA GESTION ET À L'EMPLOI DES MATÉRIEAUX EXCAVÉS CÔTÉ FRANCE DE LA SECTION TRANSPORTAIRE DU PROJET FERROVIAIRE LYON-TORINO (CHANTIER OPÉRATIONNEL 11)

DOSSIER DE CONSULTATION DES ENTREPRISES - DOSSIER B

CAHIER C2.1 - MÉMOIRE DE CONCEPTION DES SITES DE DEPOT PROVISOIRE DE LA BASSE VALLEE

Annexe - Vue en Plan des Installations Illaz

N°	DEVIATION	MONTANT MAXIMUM	DATE DE COMMENCEMENT	DATE DE FIN	STATUT / SÉLECTEUR
1	PROVISION	10000000	10/2015	01/2016	ALTI
2	PROVISION	10000000	10/2015	01/2016	ALTI
3	PROVISION	10000000	10/2015	01/2016	ALTI

11101921720ST05 - GUILIN 021608

SCA / BALLE	PROJET / CAHIER DES CHARGES	N° PROJET / PLAN DE TRAVAIL	N° PROJET / PLAN DE TRAVAIL	N° PROJET / PLAN DE TRAVAIL	N° PROJET / PLAN DE TRAVAIL
-------------	-----------------------------	-----------------------------	-----------------------------	-----------------------------	-----------------------------

PROJET de la Haute Savoie - Région Rhône-Alpes

Financé par le Gouvernement - 2010 LE BUDGET DU DÉPARTEMENT

Financé par le Département de la Savoie - 2010 LE BUDGET DU DÉPARTEMENT

Financé par la Région Rhône-Alpes - 2010 LE BUDGET DE LA RÉGION

Financé par l'État - 2010 LE BUDGET DE L'ÉTAT